

# Investeringer i Nord-Norge (2017-2025)

KB presenterer investeringsoversikt for Nord-Norge for 4. gang, og høsten 2016 er det identifisert 584 investeringsprosjekt i perioden 2017-2025 med en samlet investeringsramme på 635 mrd kroner.

Kartleggingen har i all hovedsak lyktes å identifisere offentlige investeringer og i noen regioner en stor del av de private investeringene. En lang rekke mindre investeringer vil ikke bli fanget opp av denne tellingen.

## SVALBARD

- Det er kartlagt investeringer på Svalbard for vel 430 mill. kroner, investeringer i bolig, offentlige bygg og maritim infrastruktur.

## TROMSØ, MIDT- OG NORD-TROMS

- Private investeringer utgjør 60 % av investeringene og boliginvesteringer utgjør 87 % av disse investeringene
- Det offentlige investerer 26,9 mrd. Av dette utgjør investeringer i offentlige bygg, infrastruktur, kraft og helse hovedtyngden.
- I privat sektor, om vi ser bort fra boliginvesteringer, er investeringer knyttet til næring, kraft og fiskeri hovedtyngden.

## HÅLOGALANDSREGIONEN

- Investeringer i bolig, infrastruktur og offentlige bygg, utgjør rundt 65 % av de totale investeringene
- Privat sektor står for vel 60 % av investeringene, hvor bolig utgjør 80 % etterfulgt av kraft og næringsinvesteringer
- Offentlige investeringer utgjør 58 % av de kartlagte investeringene, og vel 85 % av dette er veiinvesteringer.

## BODØREGIONEN

- Investeringer i boliger står for over 50 % av de kartlagte investeringer i Bodøregionen
- Offentlig sektor står for 37 % av investeringene og over 90 %, av disse kommer i infrastruktur og helse

## HELGELAND

- Investeringer i bolig, infrastruktur og kraft utgjør 62,6 % av investeringene.
- Privat sektor står for 68,4 % av de kartlagte investeringene
- Betydelige investeringer i kraft, næring og industri samt IKT – infrastruktur

## VEST-FINNMARK

- Offentlige investeringer utgjør 31,5 % av totale investeringer, hvor investeringer i offentlige bygg utgjør 5,4 mrd. Etterfulgt av investeringer i infrastruktur på vel 3,9 mrd.
- Prognosen for boliginvesteringer utgjør 62 % av investeringene i privat sektor, etterfulgt av kraftinvesteringer på 30 % av totale investeringer.

## ØST-FINNMARK

- Offentlige og private investeringer utgjør hhv. 44 % og 39,6 %, de øvrige 16 % er knyttet til offshorerelaterte investeringer på land.
- Offentlige bygg, maritim infrastruktur og infrastruktur utgjør vel 78 % av investeringene i offentlig sektor.
- I privat sektor utgjør investeringer i bolig 96 % av investeringene

## SOKKEL

- Kartlagt investeringer på norsk sokkel er basert på tall fra Petro Foresight – 2030.
- Offshoreinvesteringene på sokkelen er beregnet til ca. 310 mrd. i investering og operasjonskostnader.
- Forventningene til investeringer i olje og gass i Barentshavet er økt med 65 % fra investeringstelingen i 2015.

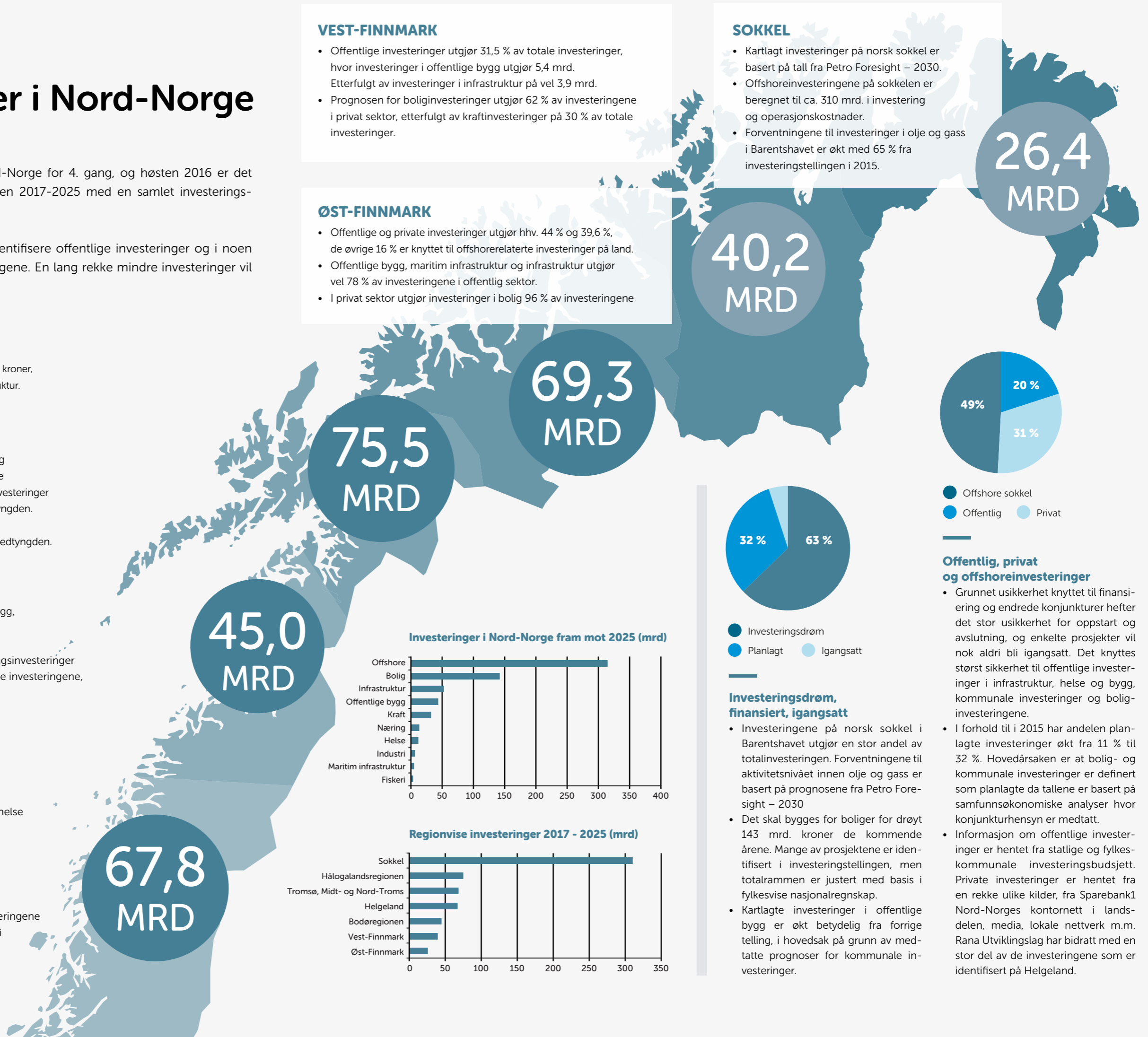

Investeringer i Nord-Norge fram mot 2025 (mrd)

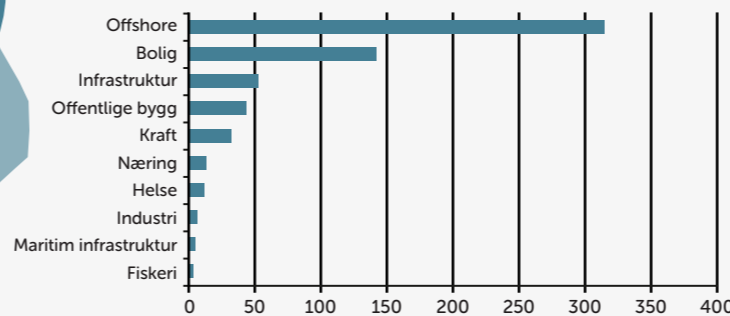

Regionvise investeringer 2017 - 2025 (mrd)

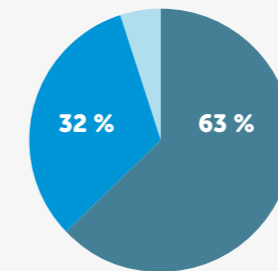
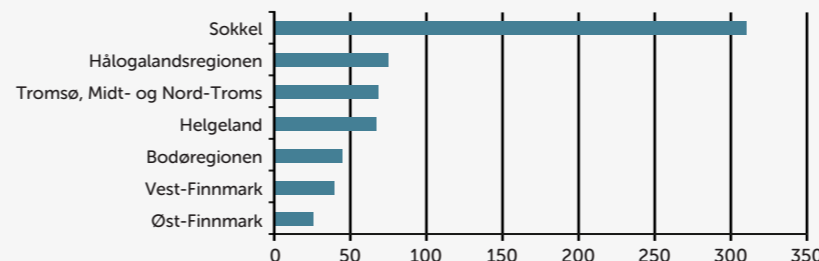

Investeringsdrøm, finansiert, igangsatt

### Investeringsdrøm, finansiert, igangsatt

- Investeringene på norsk sokkel i Barentshavet utgjør en stor andel av totalinvesteringen. Forventningene til aktivitetsnivået innen olje og gass er basert på prognosene fra Petro Foresight – 2030
- Det skal bygges for boliger for drøyt 143 mrd. kroner de kommende årene. Mange av prosjektene er identifisert i investeringstelingen, men totalrammen er justert med basis i fylkesvise nasjonalregnskap.
- Kartlagte investeringer i offentlige bygg er økt betydelig fra forrige telling, i hovedsak på grunn av medtatte prognoser for kommunale investeringer.

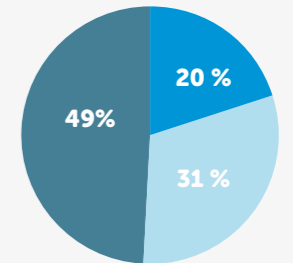

Offshore sokkel, Offentlig, Privat

### Offentlig, privat og offshoreinvesteringer

- Grunnet usikkerhet knyttet til finansiering og endrede konjunkturer hefter det stor usikkerhet for oppstart og avslutning, og enkelte prosjekter vil nok aldri bli igangsatt. Det knyttes størst sikkerhet til offentlige investeringer i infrastruktur, helse og bygg, kommunale investeringer og boliginvesteringene.
- I forhold til i 2015 har andelen planlagte investeringer økt fra 11 % til 32 %. Hovedårsaken er at bolig- og kommunale investeringer er definert som planlagte da tallene er basert på samfunnsøkonomiske analyser hvor konjunkturmessig er medtatt.
- Informasjon om offentlige investeringer er hentet fra statlige og fylkeskommunale investeringsbudsjett. Private investeringer er hentet fra en rekke ulike kilder, fra Sparebank1 Nord-Norges kontornett i landsdelen, media, lokale nettverk m.m. Rana Utviklingslag har bidratt med en stor del av de investeringene som er identifisert på Helgeland.